



ΑΚΟΥΣΤΙΚΟΣ ΜΑΓΝΗΤΗΣ ΜΙΚΡΟΦΩΝΟ



Μπουζουκιού

Features

The Bouzouki has warm and natural acoustic sound, witch comes out from a combination of a condenser Microphone and Energy pickup, slim technology. Now you can have all in one unit and blend them as vary as you like. It has all the characteristics of a special and expensive microphone, but without feedback. skill off the artist.

Also has an ideal balance for every string along with a symmetrical response. The quality of the sound, the great harmonic depth, smoothness and clarity can only be compare to studio special microphone.

** This very bouzouki microphone is passive, and has an ideal matching for mic/line input of a console. Also Amp's with a high impedance, can be used.

Χαρακτηριστικά

Το Μπουζούκι αποκτά ζεστό και φυσικό ήχο που βγαίνει από ένα ιδανικό συνδυασμό condenser Μικροφώνου και της τεχνολογίας του μαγνήτη Energy. Τώρα τα έχετε όλα σε μια μονάδα και μπορείτε να ρυθμίσετε την μίξη του ήχου όπως θέλετε.

Έχει όλα τα χαρίσματα του μικροφώνου αλλά χωρίς feedback. Το παίξιμο αναδεικνύει τον καλλιτέχνη, γίνεται απαλό, με λεπτομέρεια και ανταποκρίνεται ισόποσα σε όλες τις νότες και τις διπλές με ένταση. Η ισομετρία στις χορδές είναι ιδανική και η απόκριση συμμετρική.

Η ποιότητα απλά γίνεται απaráμιλλη, με μεγάλο βάθος αρμονικών και η απόδοση του συγκρίνεται μόνο με ένα Μικρόφωνο Στούντιου.

Ο Μαγνήτης - Μικρόφωνο Μπουζουκιού προσαρμόζει ιδανικά σε είσοδο mic κονσόλας, αλλά και σε line input κονσόλας και ενισχυτή με υψηλή σύνθετη αντίσταση.

MICROPHONE ACOUSTIC MAGNETIC PICKUP

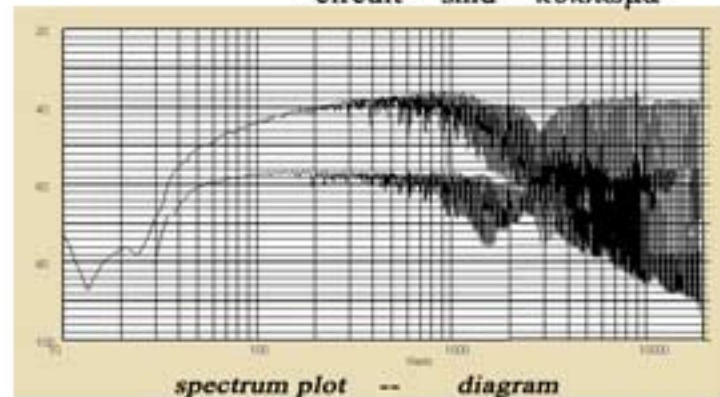

BATTERY INSTALLATION ΤΟΠΟΘΕΤΗΣΗ ΜΠΑΤΑΡΙΑΣ



ALKALINE CELL
LR 44
A76
L1154

Διάρκεια μπαταρίας σε κανονική λειτουργία
Battery life for normal use : 600 Hours apr.

Διαστάσεις : 2,3X10X52mm : Dimensions
The smallest Bouzouki pickup. Slim design.

INSTALLATION

* Top side off pickup must be in the same high to wood

ΕΓΚΑΤΑΣΤΑΣΗ

* Η πάνω πλευρά του μαγνήτη πρέπει να είναι στην ίδια ευθεία με την ταστιέρα.

